



Comune di Fusignano



AREA DI RIEQUILIBRIO ECOLOGICO
Podere Pantaleone

SCIAME DI BICICLETTE DOMENICA 13 APRILE 2014 Ritrovo Piazza A. Corelli ore 8.45

CON ESPERIENZA DI INANELLAMENTO DEGLI UCCELLI



PODERE PANTALEONE Bagnacavallo



(Vicolo Pantaleone - laterale di Via Stradello)

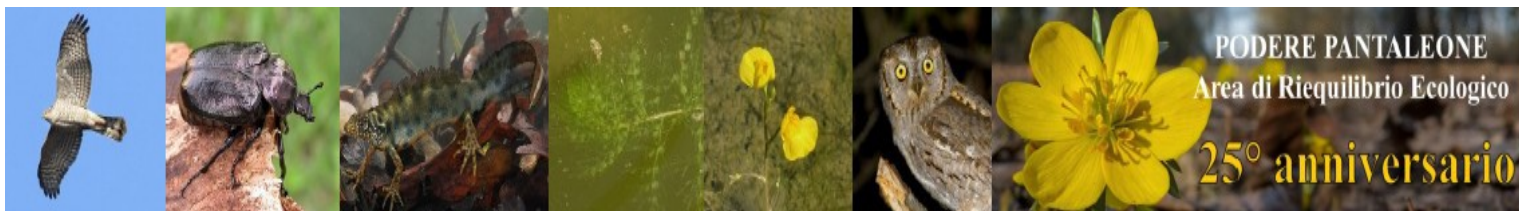

Sparviere

Scarabeo odoroso

Tritone crestato

Erba vesca (pianta carnivora acquatica)

Assiolo

PODERE PANTALEONE
Area di Riequilibrio Ecologico

25° anniversario

PROGRAMMA

Ore 8.45 - ritrovo in Piazza A. Corelli e distribuzione di gadget ai partecipanti;

Ore 9.00 - partenza;

Ore 9.45 - arrivo al Podere Pantaleone e incontro con lo sciame proveniente da Bagnacavallo:

- ❖ presentazione dell'evento, alla presenza del Corpo Forestale dello Stato, Comando Stazione di Bagnacavallo;
- ❖ aperitivo bio offerto dalla Bottega della Natura-Cuore Bio di Lugo;
- ❖ visita guidata nell'oasi;
- ❖ esperienza di inanellamento degli uccelli;

Ore 11.00 – rientro a Fusignano.

L'INANELLAMENTO DEGLI UCCELLI

L'attività di inanellamento rientra nel sistema di monitoraggio internazionale dell'avifauna e consente uno studio approfondito delle specie di uccelli presenti all'interno del Podere Pantaleone.

Tale attività è in corso dall'inizio degli anni 2000 ed ha permesso di censire 70 specie, fornire l'età di vari esemplari, ricostruire i tragitti delle migrazioni e tanto altro.

Nell'ambito della manifestazione “Sciame di Biciclette” viene organizzata una visita guidata all'oasi naturalistica Podere Pantaleone, dove si terrà una giornata di inanellamento degli uccelli, con dimostrazioni pratiche a cura di esperti, per avvicinare il pubblico al tema della conservazione della natura.

INIZIATIVA IN COLLABORAZIONE CON PRO LOCO   

INFO: U.R.P. – Tel. 0545.955653-668 – e-mail urp@comune.fusignano.ra.it – www.comune.fusignano.ra.it

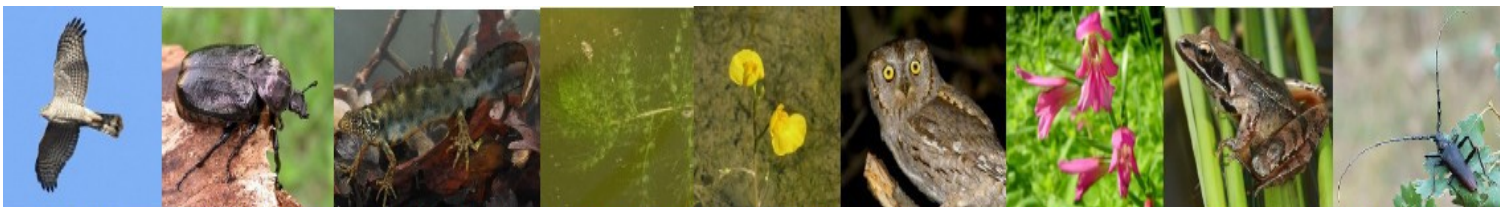

Sparviere

Scarabeo odoroso

Tritone crestato

Erba vesca (pianta carnivora acquatica)

Assiolo

Gladiolo selvatico

Rana agile

Cerambice della quercia